公益財団法人結核予防会

煙は見えますが
見えない恐怖も近づいています

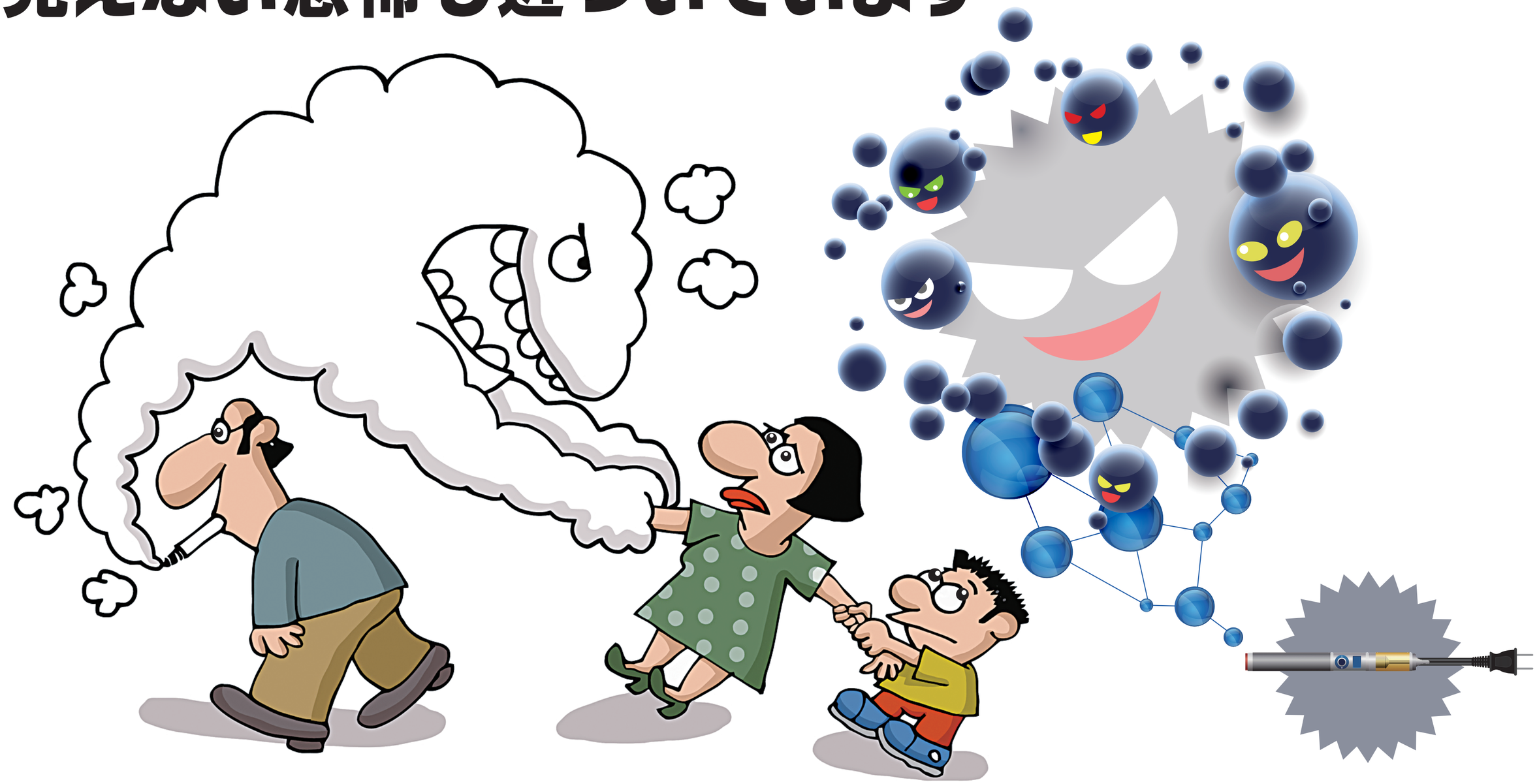

Tobacco–a threat to development

WHOテーマ：国の発展を脅かすたばこ

世界保健機関（WHO）は、「ニコチンなどの蒸気を吸い込む電子たばこは健康への深刻な脅威」として未成年者への販売禁止、公共施設の屋内での使用禁止などの規制を勧告しました。
日本でも「電子たばこ・無煙たばこ」を使用している本人への悪影響はもちろん、とりわけ「電子たばこ」の蒸気から検出されたホルムアルデヒドやアセトアルデヒドなど数種類の発がん性物質による受動喫煙の悪影響も指摘され始めています。